

Draufsicht Sitzbank Tribüne 1:20

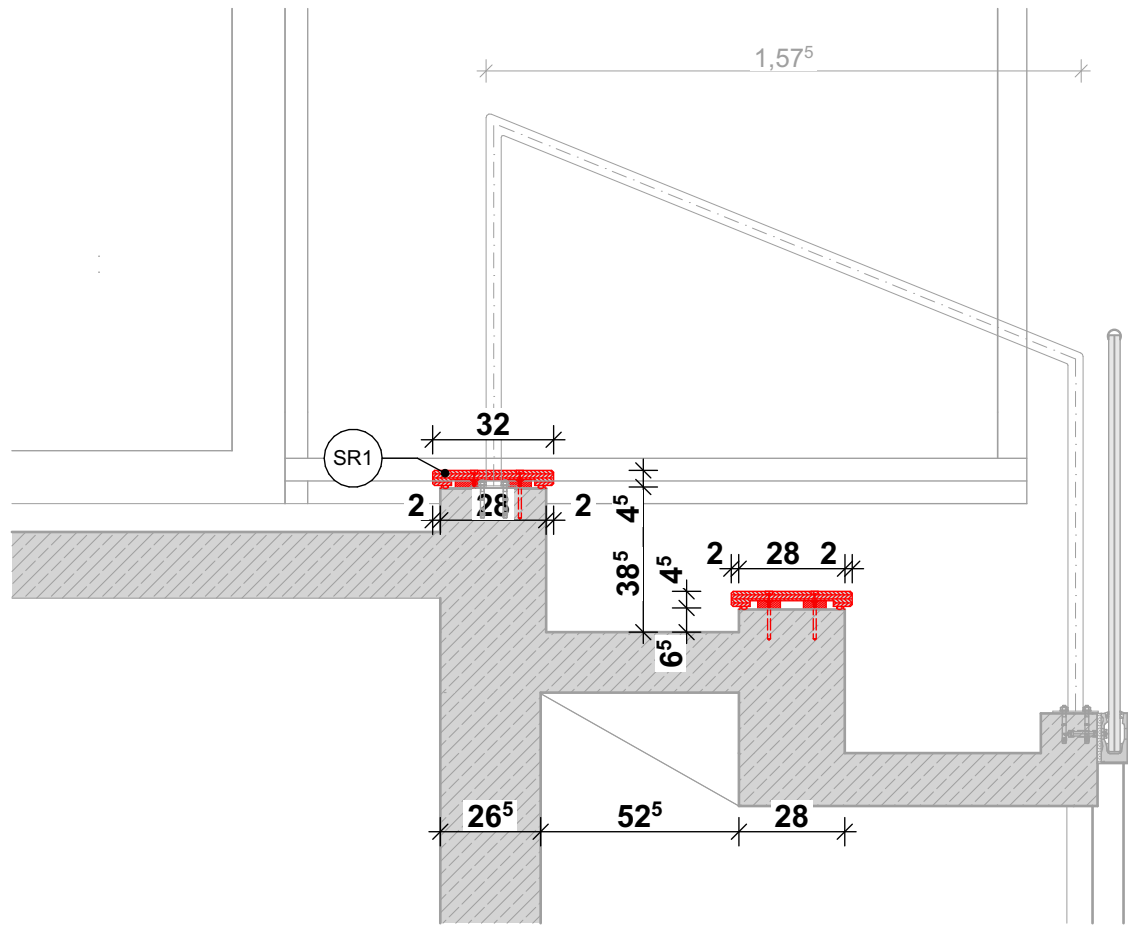

DET_SR_398 Übersicht Querschnitt Tribüne 1:20

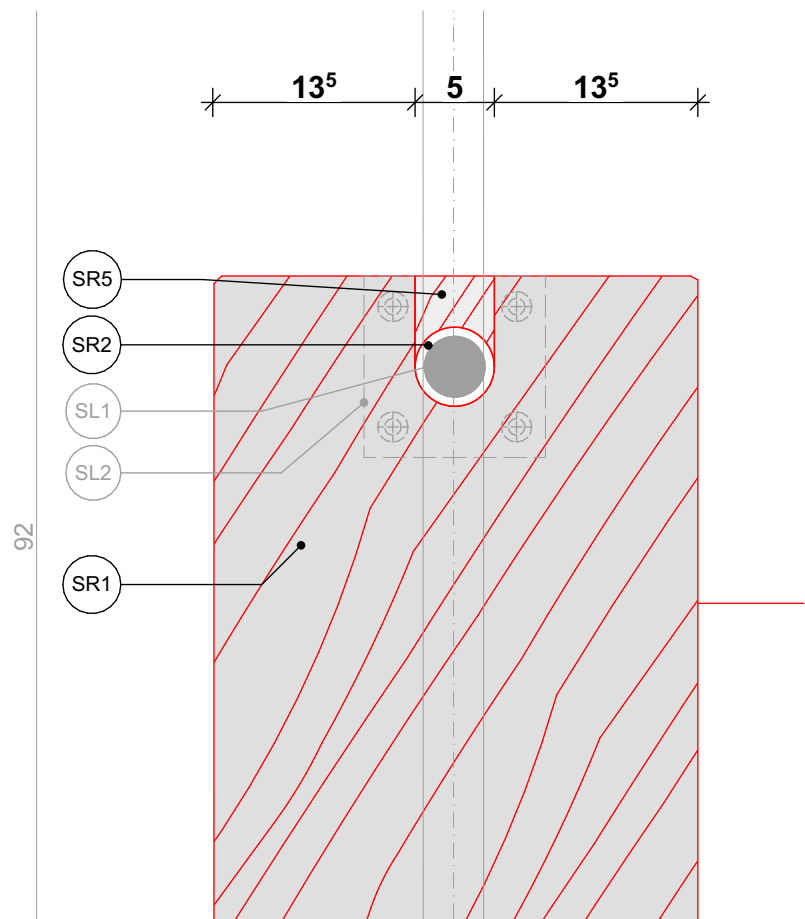

Draufsicht Sitzbank Tribüne 1:5

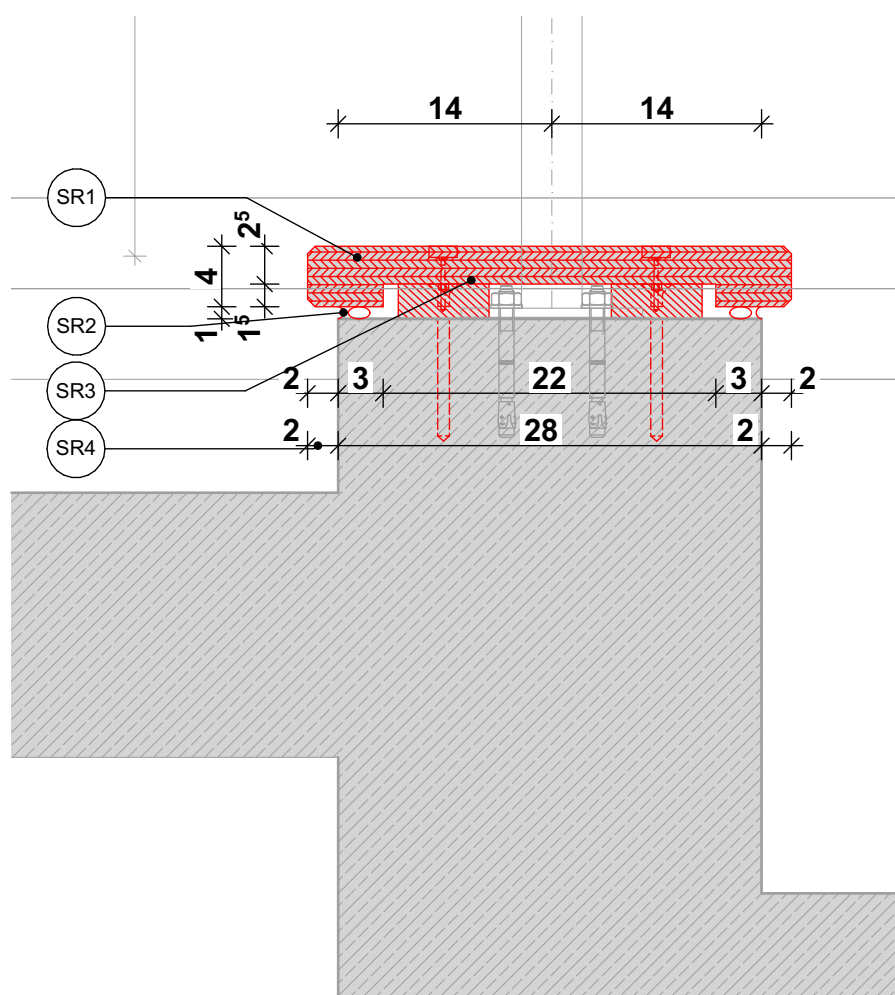

Schnitt Sitzbank Tribüne 1:5

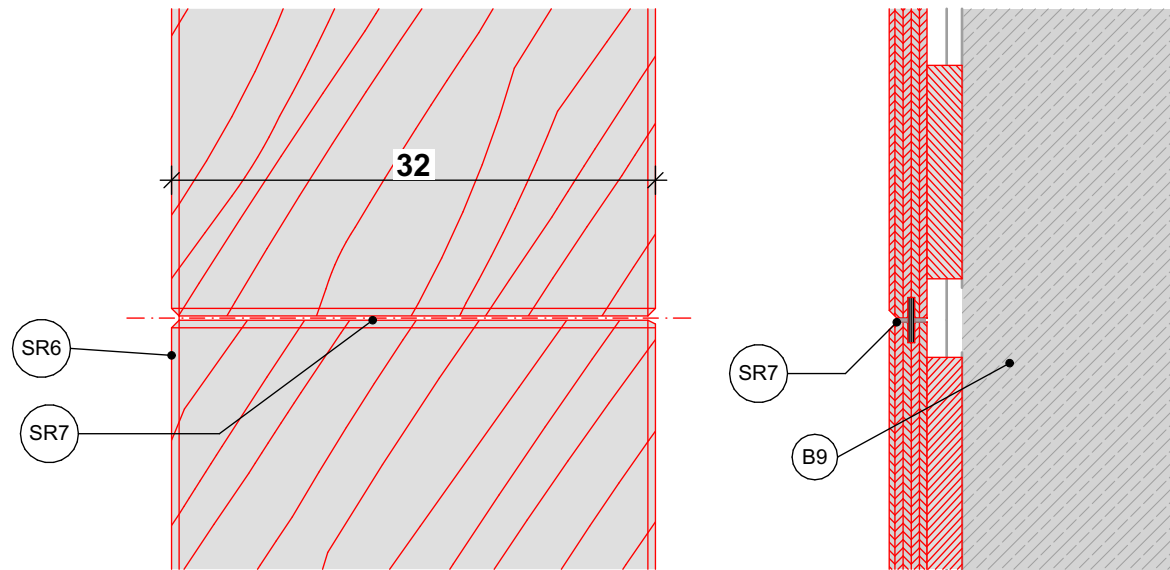

Draufsicht und Längsschnitt bei Stoß 1:5

Legende:

Gewerk VE 344 Schreiner Innentüren

- SR1** Sitzstufe bestehend aus Multiplexplatte Birke Dicke 40 mm
alle Kanten gefast, unterseitig Ausnehmung ca. 15 x 220 mm
- SR2** dauerelastische Verfugung Acryl mit Hinterlegung
Schaumstoffrundschnur
- SR3** Befestigung unsichtbar auf Stahlbetonstufe - Schraubköpfe
abgedeckt mit eingeleimtem Multiplexdübel
- SR4** Überstand über Stahlbetonstufe 4-seitig umlaufend 20 mm
- SR5** Ausnehmung für Rundrohr-Geländerpfosten- nachträglich
Passstück einleimen!
- SR6** Fase umlaufend 5 mm
- SR7** Stöße in Längsrichtung: Teilung der Gesamtlänge in drei
gleiche Teilstücke. Alle Kanten gefast 5 mm. Stoßverbindung mit
eingeleimter Feder - im Vorder- und Rückansicht nicht sichtbar.

Andere Gewerke

- SL VE372** Schlosserarbeiten
- SL1** Absturzsicherung Edelstahl aus Rundrohr DM 42 mm
- SL2** Anschraubplatte für Absturzsicherung 120 x 120 x 6 mm

E Elektro

- E1** Einbauleuchte
- E2** LED-Lichtsnur

Bestand

- B1** Wand Stb, Bestand
- B2** Stütze, Stb, Bestand
- B3** Bodenplatte, Stb, Bestand
- B4** Unterzug, Stb, Bestand
- B5** Decke
- B6** Holz-Unterkonstruktion
- B7** Brettschichtbinder
- B8** Zugstäbe Rundstahl

| Projekt | Phase | Ersteller | Planart | Geschoß | Index | Plannummer |
|---------|-------|-----------|---------|---------|-------|--------------------|
| 2566 | 05 | hr | DET | | LV | 2566_WP_DET_SR_398 |

Maßnahme

Generalsanierung 3-fach Turnhalle, Penzberg

Bauherr

Stadt Penzberg
Karlstr. 25 Penzberg 82377
08856-813-320
08856-8133-09
rodja.maier@penzberg.de

Freigabe

Übersichtsplan

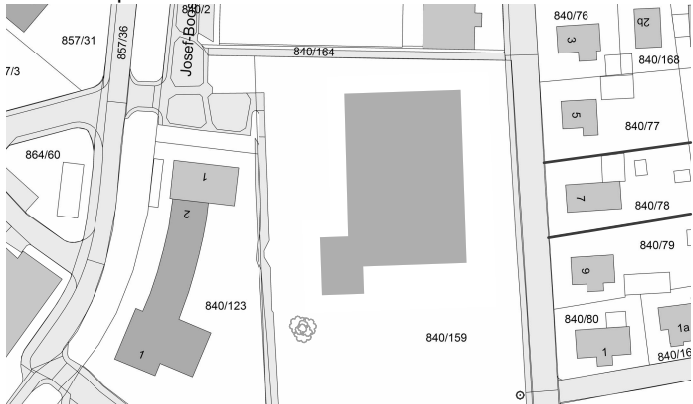

Blattformat

DIN A2 (594x420)

Gemarkung

Penzberg

Flurstück

840/159

Gebäudeniveau OK FFB EG

± 0,00 = +594,10m ü NN

Planinhalt

Draufsicht Sitzbank Tribüne, Übersicht
Querschnitt Tribüne, Schnitt Sitzbank Tribüne,
Draufsicht und Längsschnitt bei Stoß

Maßstab

1:20, 1:5

Stand / Index

21.01.2021 / LV

Planverfasser

Freigabe

Projektanten

Projektleiter

Vor Ausführung der Arbeiten sind die Maße der Pläne und die Örtlichkeiten genau zu prüfen. Unstimmigkeiten, Abweichungen und mündliche Vereinbarungen sind der Oberleitung und der örtlichen Bauführung sofort schriftlich mitzuteilen. Insbesondere im Sinne der VOB Teil B §3 und §4. Für die Richtigkeit ist der Unternehmer verantwortlich. Die Bemaßung sämtlicher Türhöhen etc. bezieht sich grundsätzlich immer auf OK FFB, soweit sie im Plan nicht gesondert bezeichnet werden. Alle Maße sind, falls nicht anders angegeben, in der Einheit m/cm. Sämtliche Richtlinien und DIN-Normen sind in den jeweils neuesten Fassungen einzuhalten (vgl. hierzu auch LV). Diese Zeichnung ist nach §2 Absatz 1 Ziffer 7 Urheberrechtsgesetz gesetzlich geschützt. Vervielfältigung, Änderung und Publikation sind nur nach vorheriger, schriftlicher Genehmigung des Urhebers zulässig.