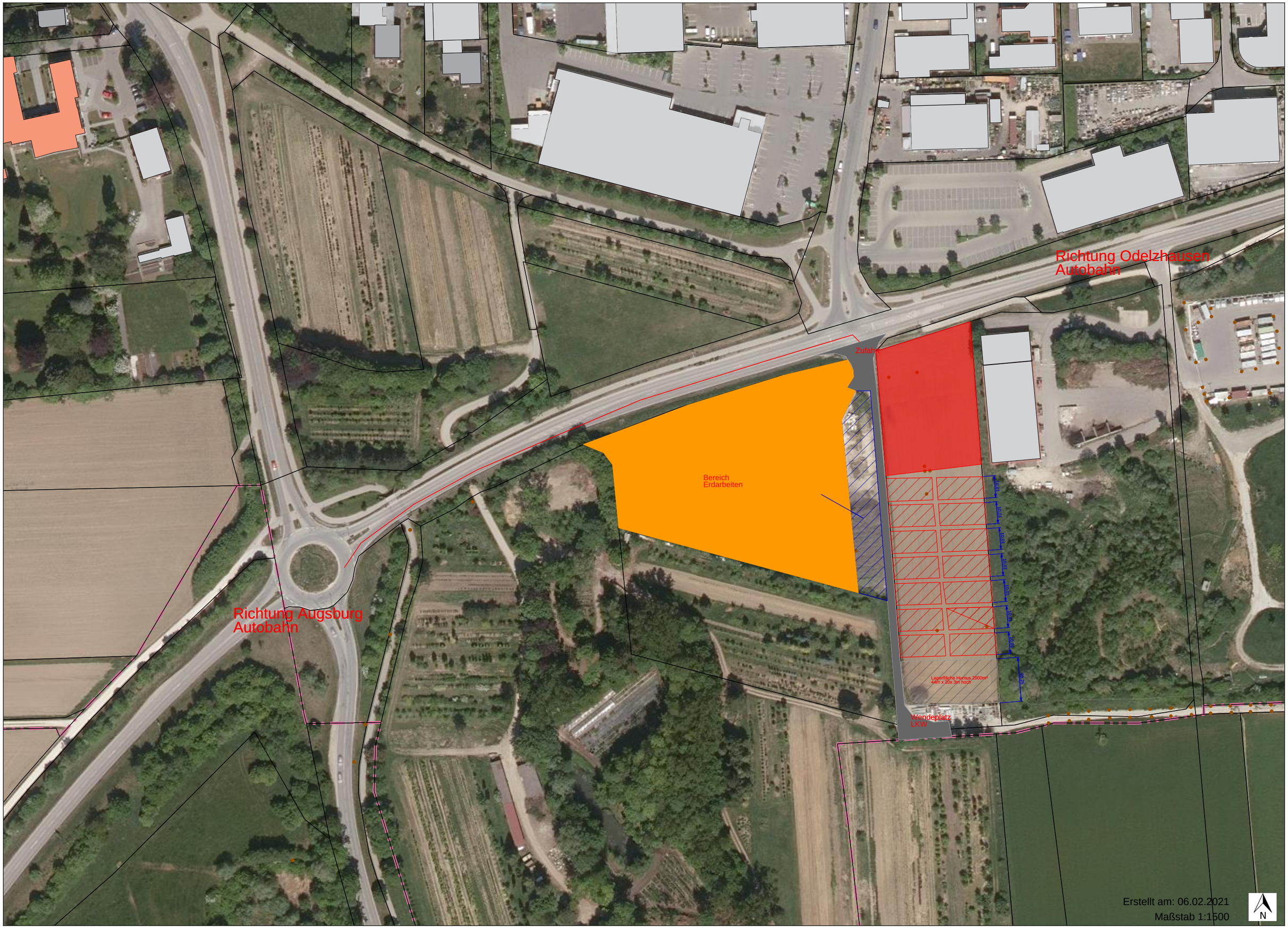
Richtung Odelzhausen
Autobahn
Zufahrt
Bereich
Erdarbeiten
Richtung Augsburg
Autobahn
Lagerfläche Humus 2000m³
44m x 20x 3m hoch
Wendeplatz
LKW
Erstellt am: 06.02.2021
Maßstab 1:1500
N