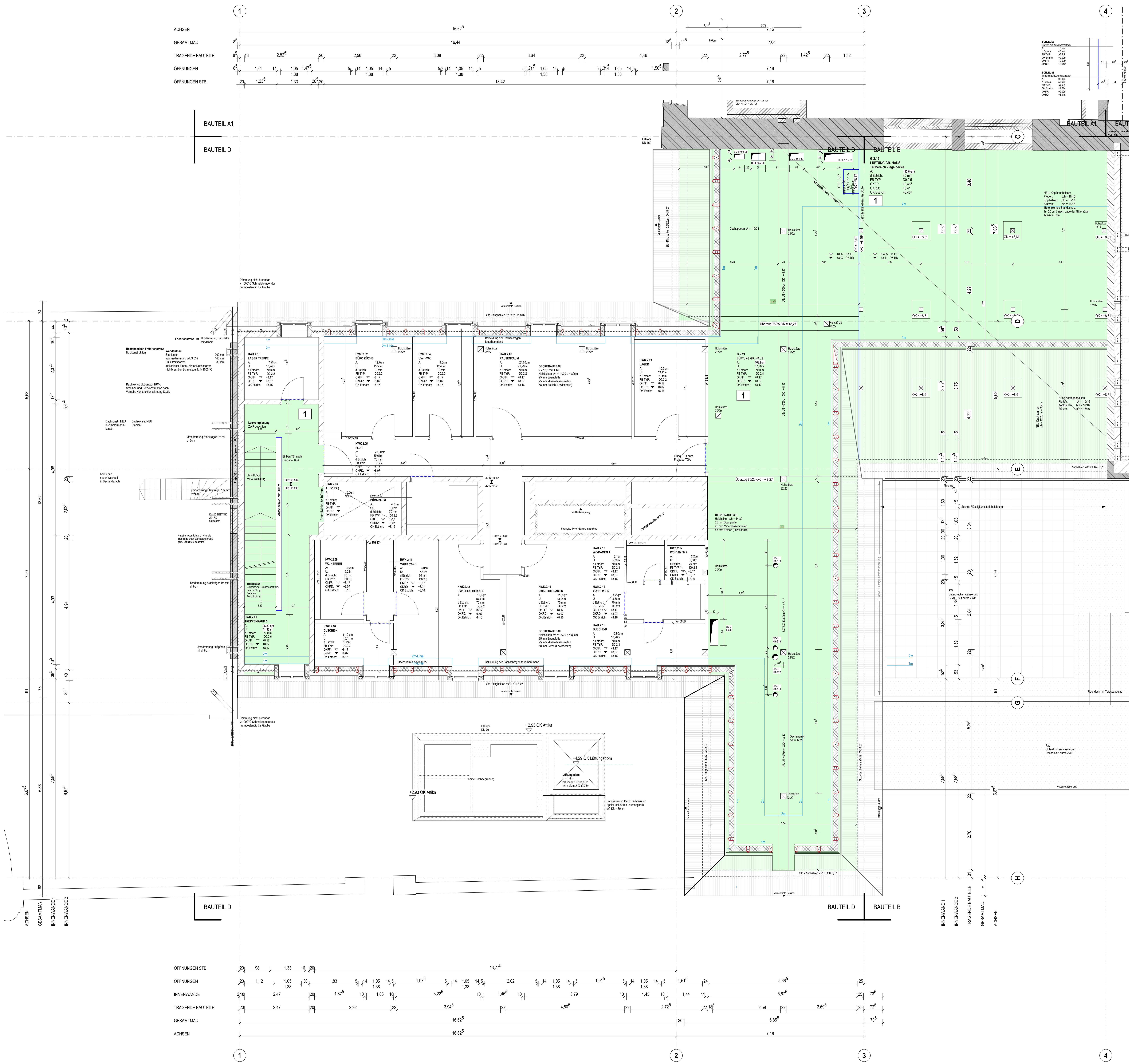


## LEGENDE BESCHICHTUNG

SYMBOLE

| | |
|---|---|
| 1 | BESCHICHTUNG Wasserlack R10 d = 0,5mm |
| 2 | DICKBESCHICHTUNG Epoxidharz R10 d = 2 mm |
| 3 | BESCHICHTUNG ölfest |
| 4 | BESCHICHTUNG Gussasphalt 0,5 mm |
| 5 | BESCHICHTUNG leitfähig |
| 6 | BESCHICHTUNG Sprinklertank und Pumpensumpf |
| 7 | BESCHICHTUNG mineralisch |

SCHEINFUGE OFFEN

BEWEGUNGSFUGE
*Hinweis!*
*Ab einem Schalldämmwert der Tür von Rw 32 dB am Bau (Rw,P 37 dB) muss eine wirksame Estrichtrennung vorgesehen werden.*

BAUWERKSFUGE (GEBÄUDETRENNFUGE)

HÖHENANGABE OKFF

HÖHENANGABE OKRD

**HÖHENBEZUG: ± 0.00 m = 340.13 m ÜNN**

| IND. | DATUM | GEZ. | BEMERKUNG |
|---|---|---|---|

HINWEIS:

SÄMTLICHE MASSE SIND VOR BEGINN DER ARBEITEN VON DEN AUSFÜHRENDEN FIRMEN EIGENVERANTWORTLICH ZU PRÜFEN. FESTGESTELLTE DIFFERENZEN SIND MIT DER ÖRTLICHEN BAULEITUNG VOR DER AUSFÜHRUNG ZU KLÄREN. AUF DIE VOB TEIL B, ZIFFER 2+3 WIRD HINGEWIESEN.

DER PLAN IST NUR GÜLTIG IN VERBINDUNG MIT DEN PLANUNGEN DER FACHINGENIEURE. ÄNDERUNGEN NUR MIT GENEHMIGUNG DER PLANENDEN ARCHITEKTEN!

DER ENTWURF IST GEISTIGES EIGENTUM DES PLANERS UND DAMIT URHEBERRECHTLICH GESCHÜTZT. DIESE ZEICHNUNG DARF WEDER VERVIELFÄLTIGT NOCH DRITTEN ANGEBOTEN ODER ZUGÄNGLICH GEMACHT ODER ANDERWEITIG MISSBRÄUCHLICH BENUTZT WERDEN (§ 15ff. URHG, §§1, 17,18 UWG). ALLE RECHTE NACH §§12.1, 35 PATG UND § 2 GBMG SIND VORBEHALTEN.

TÜRHÖHEN / BRÜSTUNGSHÖHEN SIND AB OK FERTIGFUSSBODEN NEUBAU ANGEGEBEN!

DIE LAGE DER RIPPEN IST VERMUTET UND WURDE NICHT AUFGEMESSEN. SÄMTLICHE MAßE SIND VOR BEGINN DER ARBEITEN VON DEN AUSFÜHRENDEN FIRMEN EIGENVERANTWORTLICH ZU PRÜFEN.

PLANNUMMER  S H B T _ 5 _ A R C _ D 0 _ B S _ O 2 _ 0 0 1 _ F A _ - -
PROJEKT LPH PLANER BT PLANART PLANNR. INDEX DECKBLATT

STADT BAYREUTH
HOCHBAUAMT
LUITPOLDPLATZ 13 95444 BAYREUTH TEL. 0921/ 25-16 91

**STADTHALLE BAYREUTH**
SANIERUNG, UMBAU UND ERWEITERUNG DER STADTHALLE BAYREUTH

2. OBERGESCHOSS BAUTEIL D
BODENSPIEGEL

AUSFÜHRUNGSPLANUNG

1:50

| MASSN.-NR | GEMARKUNG | FLURSTÜCK | GEZ.VON | GEZ. AM | STAND | PLANGRÖSSE | SONSTIGES |
|---|---|---|---|---|---|---|---|
| 7202 | BAYREUTH | 588, 646/1 | VR | 24.01.2019 | 16.12.21 | 1,2/0,85 | |

LAGEPLAN / GEBÄUDEÜBERSICHT

A1 - GROßES HAUS FOYER
A2 - GROßES HAUS GROßER SAAL
A3 - GROßES HAUS BÜHNENTURM
D - EHEMALIGE HANDWERKSKAMMER (HWK)
B - BALKONSSAL, WANDELHALLE, ZWISCHENBAU TG
C1 - KLEINES HAUS NORD, WANDELGANG
C2 - KLEINES HAUS SUED, WANDELGANG

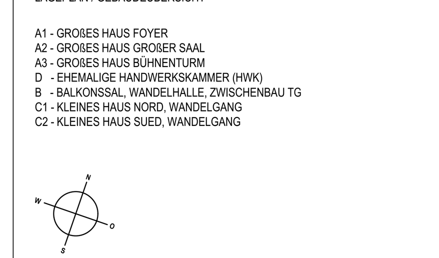

ARCHITEKT

KNERER UND LANG ARCHITEKTEN GMBH
WERNER HARTMANN STRASSE 6
01099 DRESDEN

DATUM, UNTERSCHRIFT

FACHPLANER

| | |
|---|---|
| ZWP INGENIEUR-AG<br>NICKERNER PLATZ 2, 01257 DRESDEN | HLSK<br>ELT |
| BÜHNENPLANUNG WALTER KOTTKE INGENIEURE GMBH<br>STEINACHSTRASSE 5, 95448 BAYREUTH | BÜHNE |
| CRP BAUINGENIEURE GMBH<br>DARWINSTRASSE 15, 10589 BERLIN | STATIK |
| ARCHITEKTURBÜRO ATELIER 13 GMBH<br>JOHANNES-SCHARRER-STRASSE 13-15, 91217 HERSBRUCK | BS |
| r + b LANDSCHAFTS ARCHITEKTUR<br>KÖNIGSTRASSE 12, 01097 DRESDEN | LA |

BAUHERR  STADT BAYREUTH HOCHBAUAMT

DATUM, UNTERSCHRIFT

PRÜFUNG

DATUM, UNTERSCHRIFT

DATEI  AUSFERTIGUNG

019_BT_GR_LP5.vwx